

**VOORGEVEL**  
 schaal: 1 : 75

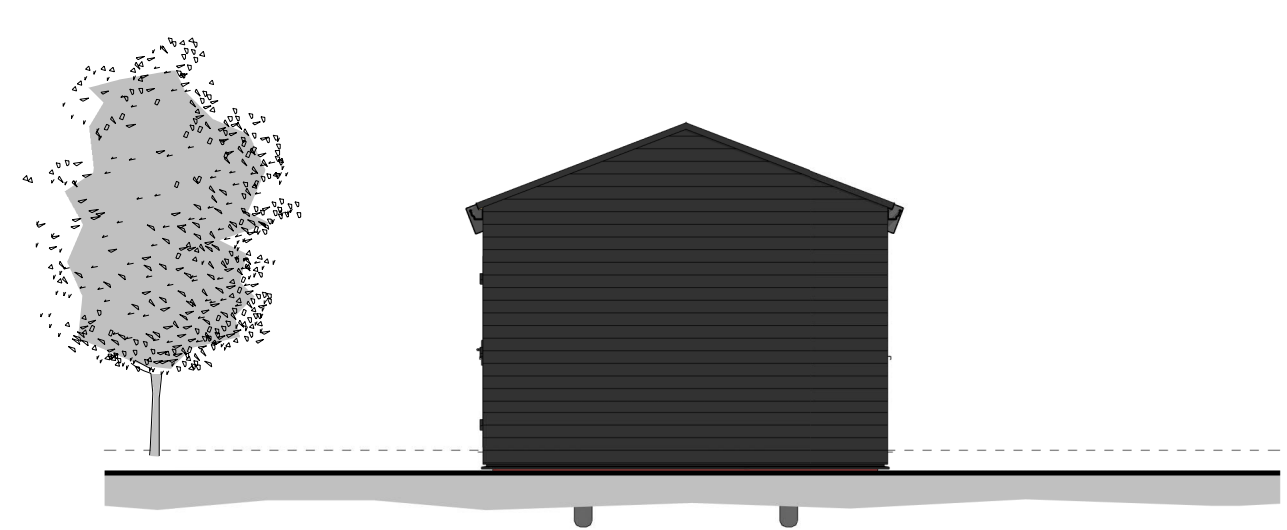

**RECHTERZIJGEVEL**  
 schaal: 1 : 75



**ACHTERGEVEL**  
 schaal: 1 : 75

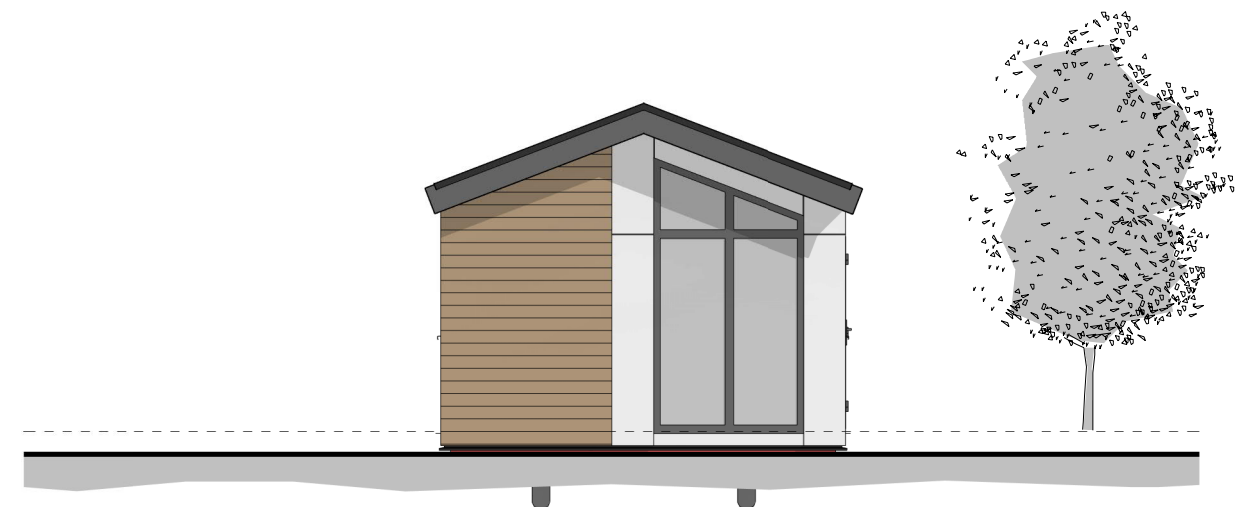

**LINKERZIJGEVEL**  
 schaal: 1 : 75



Opbouw buitenwanden:  
 Waxwood 18mm  
 enkele lat 20mm  
 wanden 120mm h.o.h. 610mm  
 12mm triplex

Starthoogte gevelbekleding:  
 o.k. lekdoorpel is o.k. vloerbalk  
 hoge opstap.

Let op !  
 Chalet t.b.v. België



WANDERS MOBIELE CHALETS | ETTENSEWEG 57 | 7071 AB | NEDERLAND | INFO@WANDERS-CHALETS.NL | WWW.WANDERS-CHALETS.NL

Omschrijving:

**Gevels**

Model: Parel met trespa      Uitvoering: Rechts      Besteknummer: 1248

Project: Sea Promotion

Bestemming: Kerlinga Park Bredene

Opdrachtgever: Demo

Vloermaat: 3.945 x 11.200mm      2:

Getekend: MFG      Gewijzigd:      Gewijzigd:

Datum: 20-03-2024      A:      D:

Schaal:      B:      E:

Papierformaat:      C:      F:

Ordernummer:

**Cha13107**

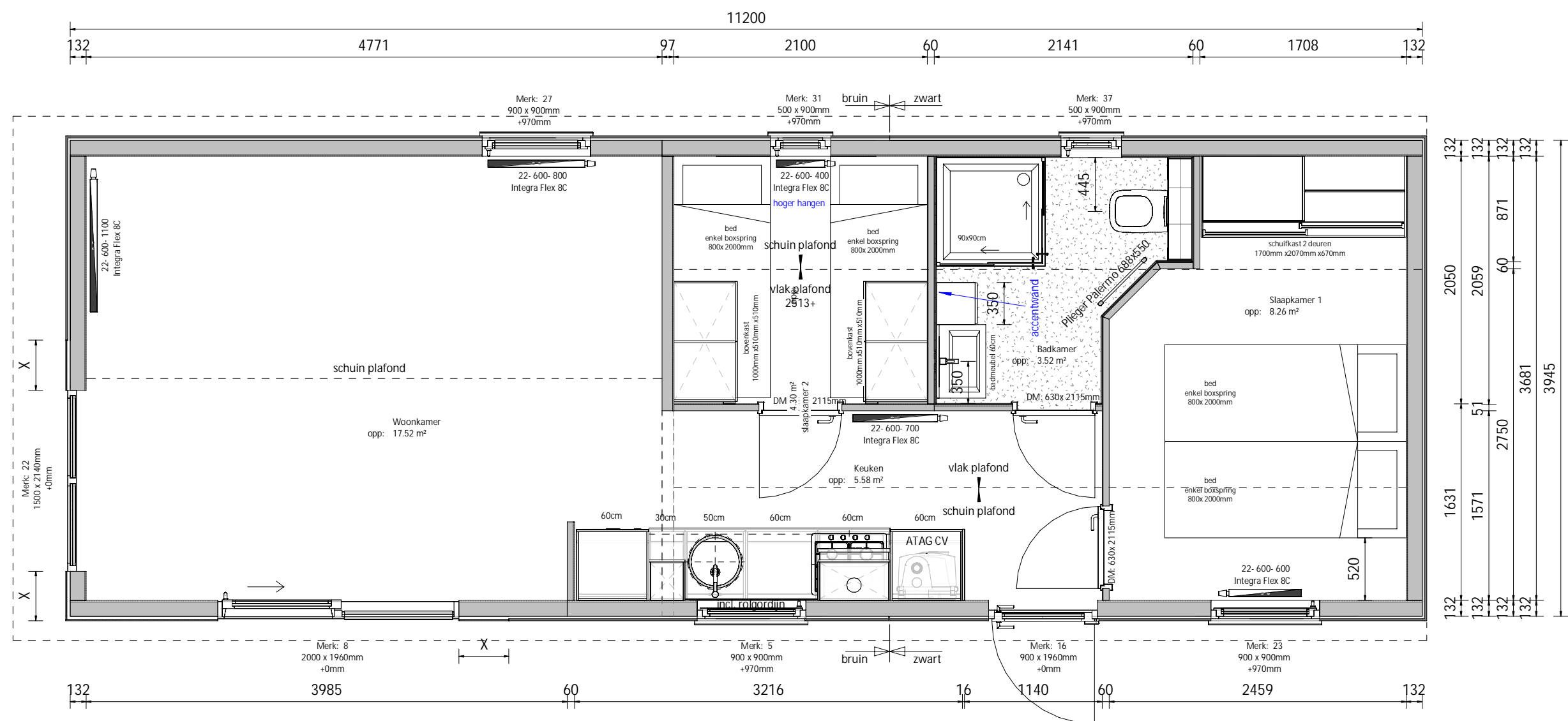

**Opbouw buitenwanden:**  
Waxwood 18mm  
enkele lat 20mm  
wanden 120mm h.o.h. 610mm  
12mm triplex



WANDERS MOBILE CHALETS | ETTENSEWEG 57 | 7071 AB | NEDERLAND | INFO@WANDERS-CHALET.NL | WWW.WANDERS-CHALET.NL

Omschrijving:

## Begane grond

Model: Parel met trespa      Uitvoering: Rechts      Besteknummer: 1248

Project: Sea Promotion

Bestemming: Kerlinga Park Bredene

Opdrachtgever: Demo

Vloermaat: 3.945 x 11.200mm      2:

Getekend: MFG      Gewijzigd:      Gewijzigd:

Datum: 20-03-2024      A:      D:

Schaal: 1:40      B:      E:

Papierformaat: -      C:      F:

Ordernummer:

## Cha13107

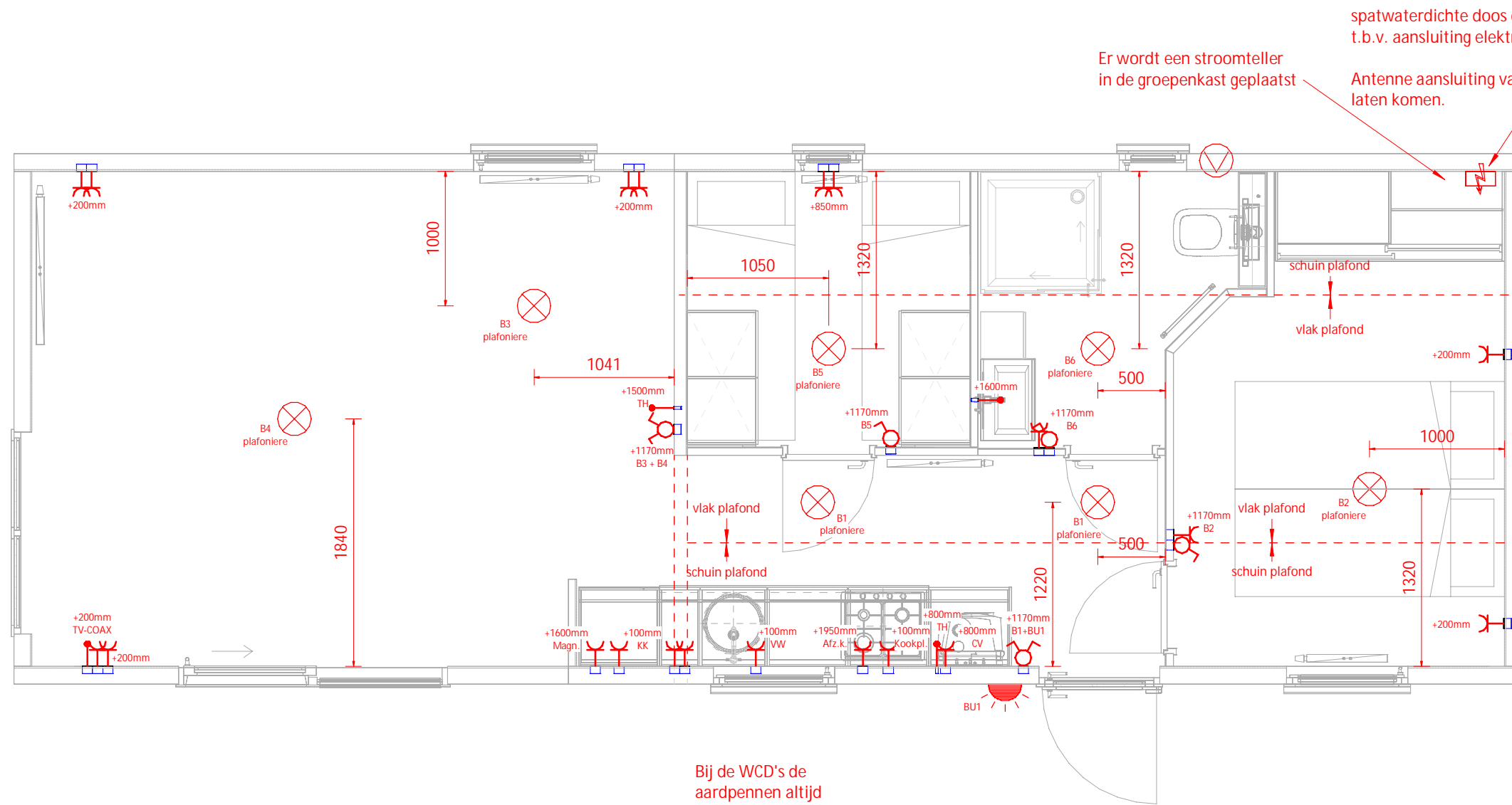

Bij de WCD's de aardpennen altijd naar boven monteren

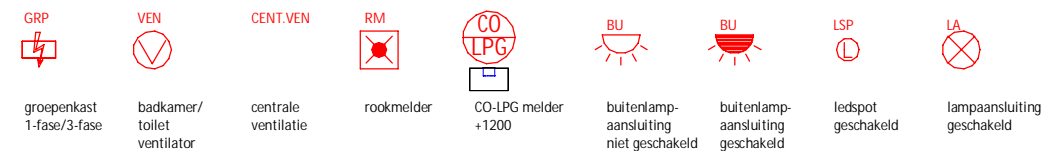
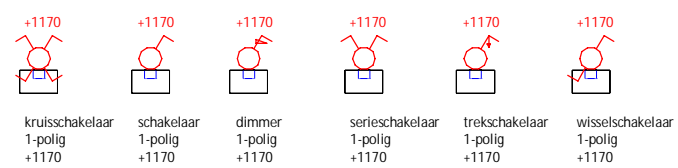
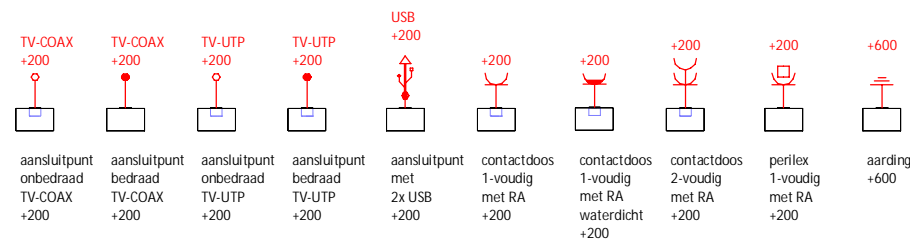

WANDERS MOBILE CHALETS | ETTENSEWEG 57 | 7071 AB | NEDERLAND | INFO@WANDERS-CHALET.NL | WWW.WANDERS-CHALET.NL

## Begane grond elektra

Model: Parel met trespa      Uitvoering: Rechts      Besteknummer: 1248

Project: Sea Promotion

Bestemming: Kerlinga Park Bredene

Opdrachtgever: Demo

Vloermaat: 3.945 x 11.200mm      2:

Getekend: MFG      Gewijzigd:      Gewijzigd:

Datum: 20-03-2024      A:      D:

Schaal: 1:30      B:      E:

Papierformaat:      C:      F:

Ordernummer:

### Cha13107

De maatvoering van de elektra-aansluiting in wanden en plafonds kunnen in werkelijkheid afwijken van de maatvoering die getoond wordt op de tekening. De afwijking kan ontstaan door constructieve samenhang van wanden, vloeren en plafonds.

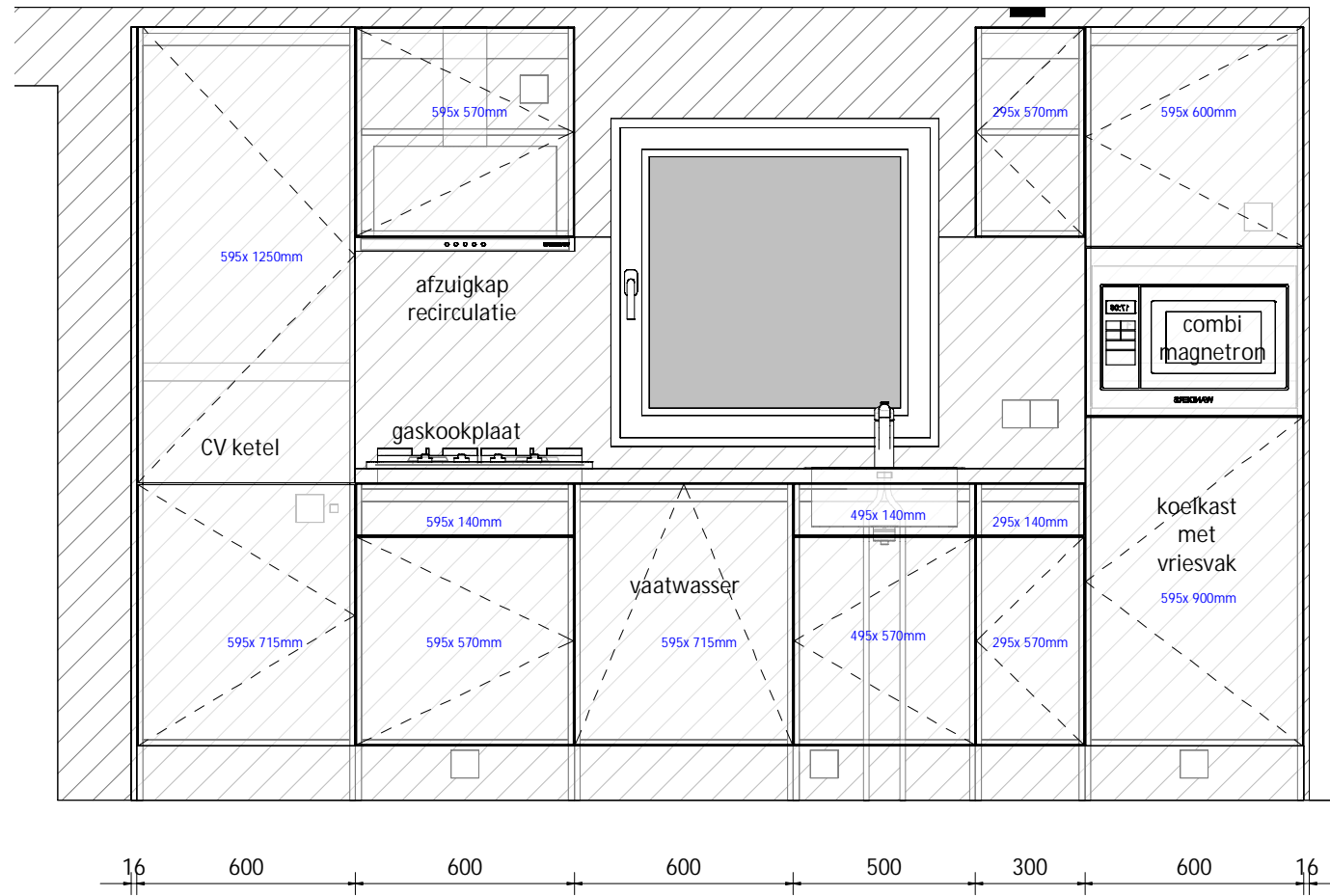

**Vooraanzicht**  
schaal: 1 : 20

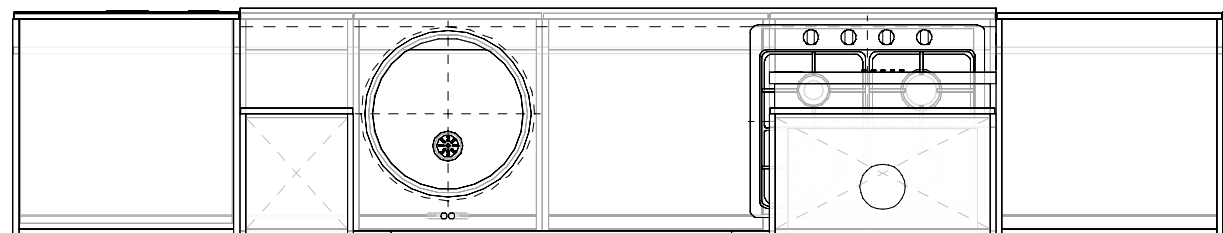

**P- Begane grond keuken**  
schaal: 1 : 40

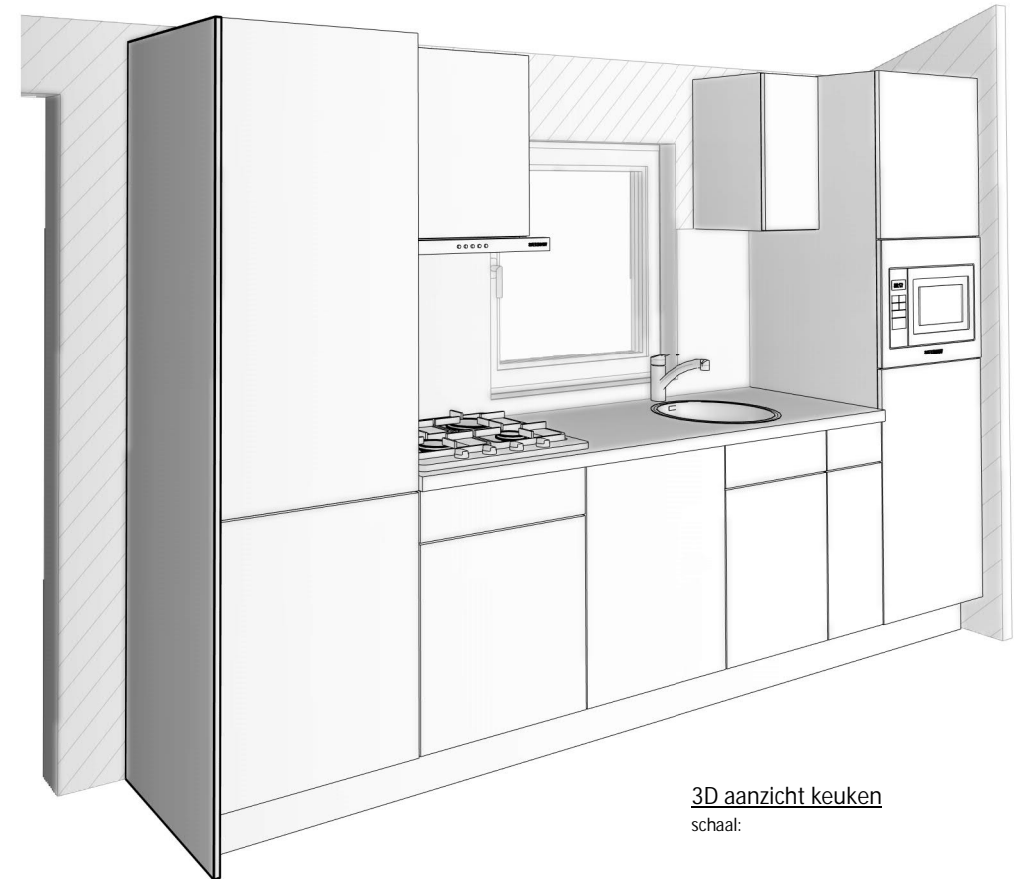

**3D aanzicht keuken**  
schaal:

009_keukenfrontjes		
Aantal	Hoogte	Breedte
1	140	295
2	570	295
1	140	495
1	570	495
1	140	595
2	570	595
1	600	595
2	715	595
1	900	595
1	1250	595
13		

Het uiterlijk van de getekende apparatuur kan afwijken van de werkelijk geplaatste apparatuur. De tekening geeft alleen een werkelijk beeld van de plaatsing.



WANDERS MOBIELE CHALETS | ETTENSEWEG 57 | 7071 AB | NEDERLAND | INFO@WANDERS-CHALETS.NL | WWW.WANDERS-CHALETS.NL

Omschrijving:

## Keuken

Model: Parel met trespa      Uitvoering: Rechts      Besteknummer: 1248

Project: Sea Promotion

Bestemming: Kerlinga Park Bredene

Opdrachtgever: Demo

Vloermaat: 3.945 x 11.200mm      2:

Getekend: MFG      Gewijzigd:      Gewijzigd:

Datum: 20-03-2024      A:      D:

Schaal:      B:      E:

Papierformaat:      C:      F:

Ordernummer:

# Cha13107

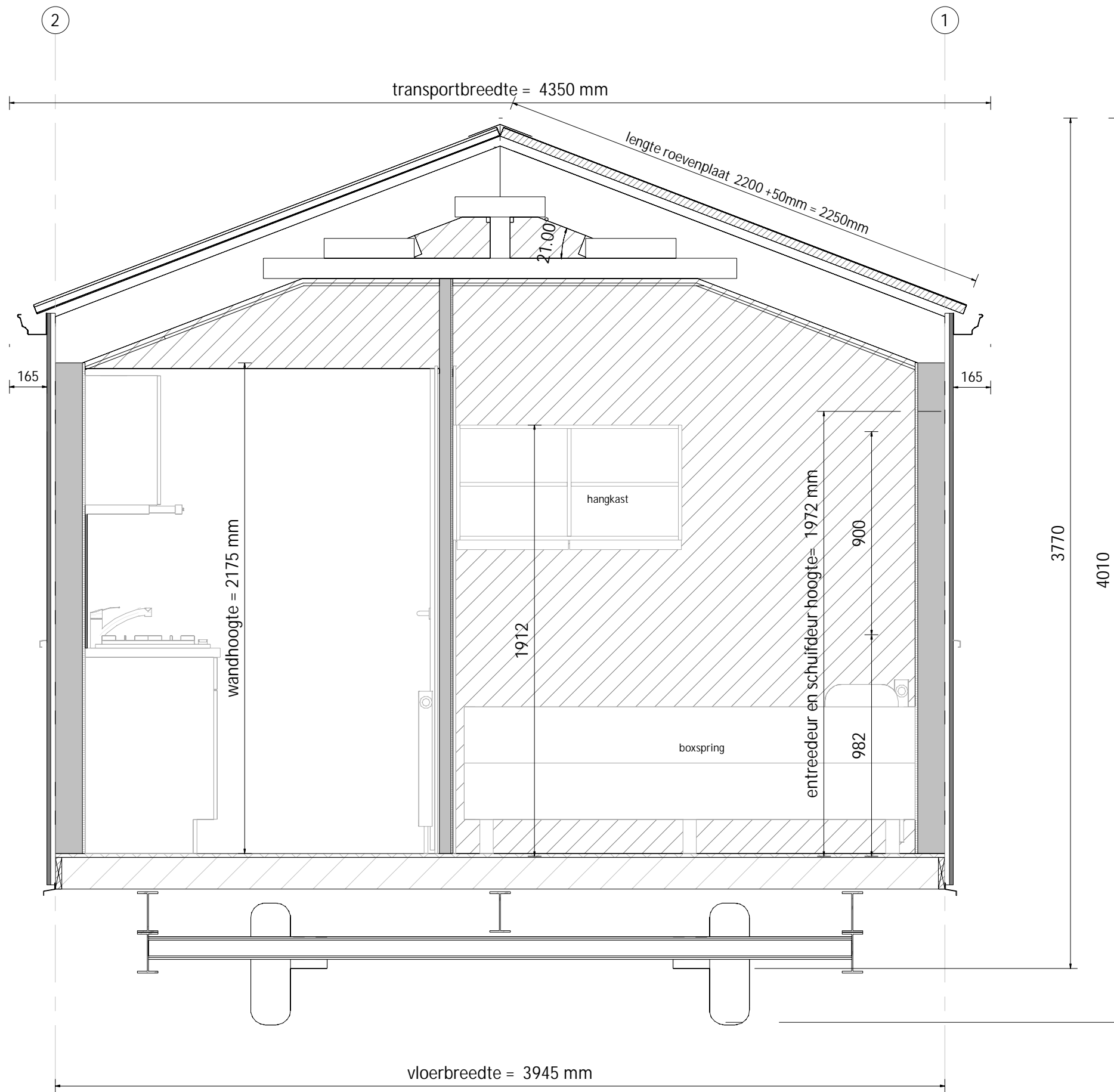

WANDERS MOBILE CHALETS | ETTENSEWEG 57 | 7071 AB | NEDERLAND | INFO@WANDERS-CHALETS.NL | WWW.WANDERS-CHALETS.NL

Omschrijving:

### Doorsnede A-A

Model: Parel met trespa	Uitvoering: Rechts	Besteknummer: 1248
Project: Sea Promotion		
Bestemming: Kerlinga Park Bredene		
Opdrachtgever: Demo		
Vloermaat: 3.945 x 11.200mm	2:	

Getekend: MFG	Gewijzigd:	Gewijzigd:
Datum: 20-03-2024	A:	D:
Schaal:	B:	E:
Papierformaat:	C:	F:
Ordernummer:		

Cha13107